APT_10160
Referência

Digitalize o código QR para ver a propriedade

Penha de França - Apartamento

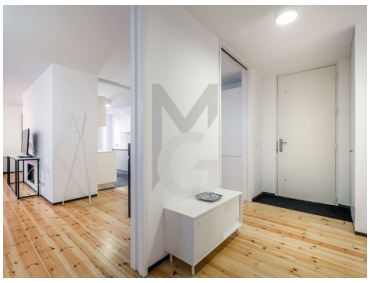

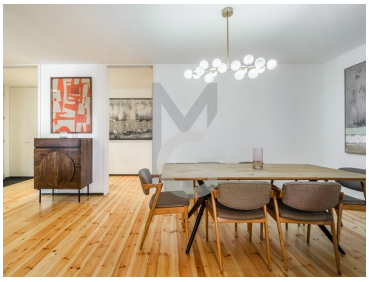

3 Quartos | **4** Casas de banho | **166,9** Área (m²) | **53,57** Área terreno (m²) | Garagem | Piscina

1 195 000 €
(EUR €)

T3 com terraço e vista rio, em charmoso palácio recuperado

Apartamento T3 com terraço e vista de rio, inserido em charmoso palácio do século XVII, totalmente recuperado em 2019, renascido em condomínio fechado, com portaria, sala de estar comum, duas piscinas, um lindo jardim, ginásio, jacuzzi e spa, escritório e várias casas-de-banho.

De tipologia T3, distribui 167m2 de área bruta privativa por:
Sala de estar de 43m2 e acesso a um terraço exclusivo de 54m2,
Cozinha totalmente equipada com 14m2
Lavabo social
3 quartos, todos em suíte e com roupeiros

Garagem para dois carros e arrecadação.
Existe também no condomínio espaço para parqueamento de bicicletas e carrinhos de bebé.

T +351 912373588 [2] · E geral@miriamguerreiro.com
AMI 17356

[1] (Chamada para rede fixa nacional) | [2] (Chamada para rede móvel nacional)

POWERED BY casafaricrm.com

Equipado com painéis solares e aquecimento Vulcano, janelas Technal, chão em madeira pinho, lareira, cozinha em pedra e eletrodomésticos BOSCH.

Privilegiado pela vista de rio, localiza-se entre Santa Apolónia, Alto de São João e Xabregas, zona de forte crescimento imobiliário, com lojas e comércio a uma curta distância a pé.

Características da Propriedade

- Maquina lavar roupa
- Ar condicionado
- Lareira
- Piscina
- Jardim
- Terraço
- Ano construção: 1600
- Condomínio fechado
- Cave
- Video porteiro
- Vidros duplos
- Rega automática
- Localização sossegada
- Aquecimento solar
- Vistas panorâmicas
- Orientação solar: Norte, Sul
- Ano de renovação: 2019
- Maquina lavar loiça
- Roupeiros
- Cozinha equipada
- Proximidade: Aeroporto, Zona comercial, Transportes Públicos, Restaurantes, Cidade
- Jacuzzi
- Garagem
- Pisos: 1
- Com estacionamento
- Arrecadação
- Elevador
- Portão de garagem eléctrico
- Esgotos municipais
- Ginásio
- Porta de segurança
- Certificação energética: B
- Varanda

T +351 912373588 [2] · E geral@miriamguerreiro.com
AMI 17356

[1] (Chamada para rede fixa nacional) | [2] (Chamada para rede móvel nacional)

POWERED BY casafaricrm.com